

THEMA:

# WAS MUSS EINE SPEDITIONSSOFTWARE HEUTE KÖNNEN ?



Verband Spedition und Logistik  
Nordrhein-Westfalen e.V.

14. Juli 2011

GEHR Datentechnik GmbH - Mannheim

# Agenda

- Kurzportrait Gehr Datentechnik GmbH
  
- Die Voraussetzungen
- Die Grundfunktionen
- Kommunikation
  
- Das Ergebnis

# Kurzportrait

## Das Unternehmen

Gehr Datentechnik GmbH

Sitz: Mannheim

Gründung: 1990

Kernkompetenz:  
Branchensoftware

Fachbereiche: Transport,  
Energie

## Das Produkt

GehrDispoSP

Anwendungsbereiche:

Speditionen

Frachtführer

Verlader

Frachtenvermittler

# Die Voraussetzungen

## Welche Grundvoraussetzung muss eine Speditionsoftware heute erfüllen ?

- Einfache Bedienbarkeit
- Wachstumsmöglichkeit
- Kommunikationsmöglichkeit mit anderen Systemen
- Flexibles Datenbankmodell
- Verwendung von modernen Entwicklungswerkzeugen
- Standortungebundener Zugriff



# Die Voraussetzungen

## Standortungebundener Zugriff

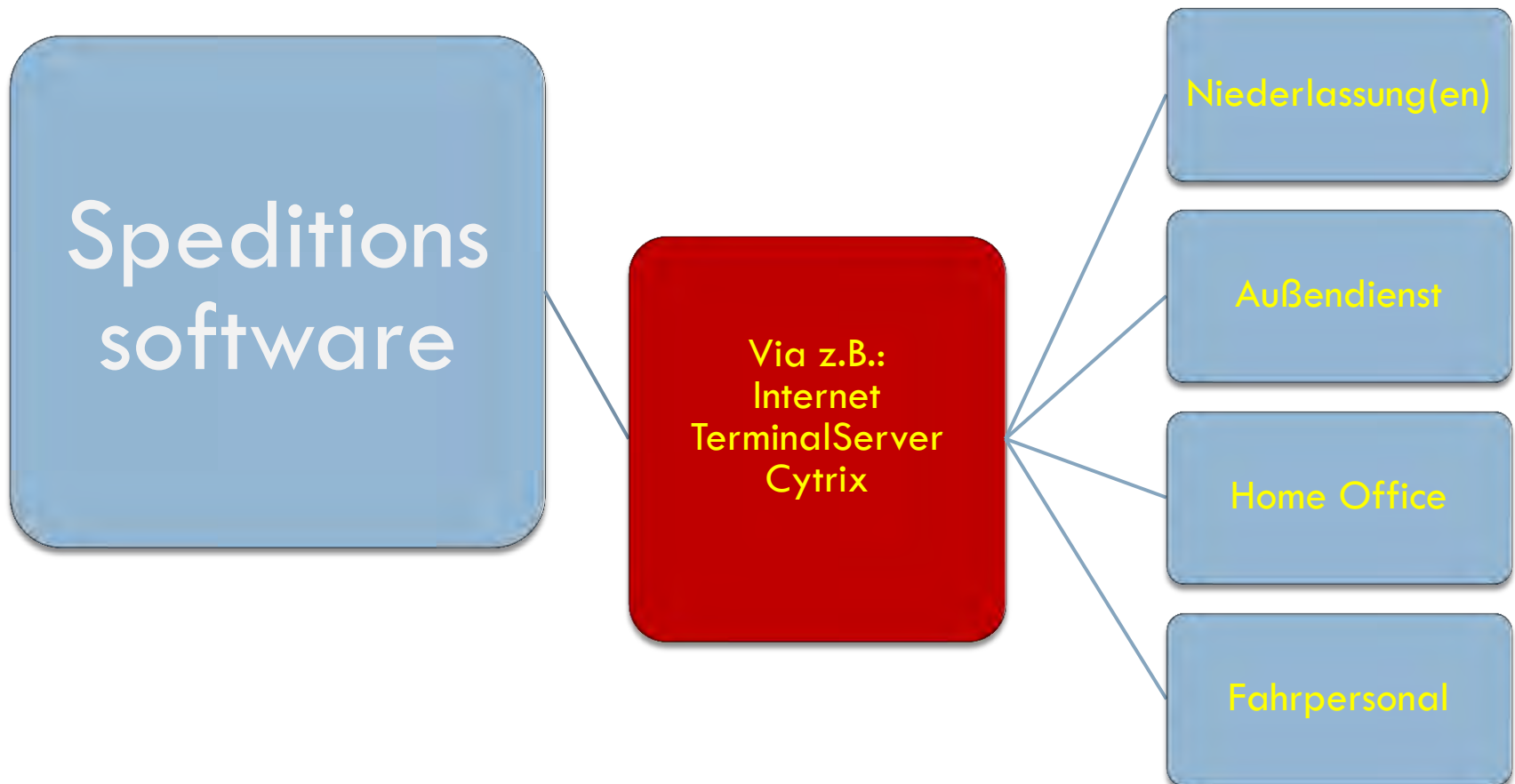

# Die Grundfunktionen



# Offerten- und Auftragsmanagement

www.gehr-gmbh.de

## Offerten- und Auftragsmanagement

- Intelligente Offerten-Verwaltung inkl. Wiedervorlage, Ablehnungsbegründung, Schnellerfassung
- Übergabe der Offerte an die Auftragsverwaltung
- Offertenauswertung
- Auftragsimport
- Auftrags-Kopier-Vorlagen
- Kontrakt-Management
- Frachtraten- und Tarifvorlagen
- Auftragsrecherche
- Dokumentenmanagement

The screenshot displays the 'Offene Aufträge' (Open Orders) section of the Gehr software. The interface includes a menu bar at the top with options like 'Datei', 'Kunde', 'Unternehmen', 'Tour', 'Auftrag', 'Disposition', 'Paletten', 'Faktura', 'Statistik', 'Verwaltung', 'Fahrplan', 'Lager', 'Route', 'Support', 'SIS', and 'Ende'. Below the menu, there are search and filter options for 'Frachtzähler', 'LKW', 'Von Auftrag Nr.', and 'Bis Datum'. The main area contains a table with the following columns: Status, Frachtzähler, Tarifgewicht, Tar.Gewicht, E-Preis, Abrech.Gew., Stunden, Tage, Kilometer, Nummer, Ladedatum, Entlastedatum, Ladestelle, Entladestelle, LKW, Ware, and Gesamtwert. The table lists various orders with their respective details, such as order numbers (e.g., 71200017, 71200018), dates, and values.

Status	Frachtzähler	Tarifgewicht	Tar.Gewicht	E-Preis	Abrech.Gew.	Stunden	Tage	Kilometer	Nummer	Ladedatum	Entlastedatum	Ladestelle	Entladestelle	LKW	Ware	Gesamtwert	
0	0,00	0,00	0,0000	0,00	0,00	0,00	0,00	0,00	0,00	71200017	24.10.2007	24.10.2007	CBA	Halbbaue	MAA XG 122	450,00	
0	0,00	0,00	0,0000	0,00	0,00	0,00	0,00	0,00	0,00	71200018	22.10.2007	22.10.2007	Degussa	Gefä	MAA RG 100	0,00	
0	1500,00	0,0000	0,0000	0,00	0,00	0,00	0,00	0,00	0,00	71200019	17.10.2007	17.10.2007	Halbbaue	Oms GmbH	LU T2 86	1 Karton	450,00
0	0,00	1450,00	0,0000	0,00	0,00	0,00	0,00	0,00	0,00	71200020	27.10.2007	27.10.2007	Degussa	Oms GmbH	MAA RG 111	1 Karton	1247,50
0	0,00	122,00	0,0000	0,00	0,00	0,00	0,00	0,00	0,00	71200020	29.10.2007	29.10.2007	CBA	Oms GmbH	MAA TT 100	1 Karton	130,00
0	0,00	100,00	0,0000	0,00	0,00	0,00	0,00	0,00	0,00	71200021	30.10.2007	30.10.2007	Degussa	Halbbaue	MAA TT 100		1000,00
0	0,00	1200,00	0,0000	0,00	0,00	0,00	0,00	0,00	0,00	71200021	01.11.2007	01.11.2007	Halbbaue	Oms GmbH	LU T2 86	1 Karton	450,00
0	0,00	100,00	0,0000	0,00	0,00	0,00	0,00	0,00	0,00	71200021	01.11.2007	01.11.2007	Halbbaue	Oms GmbH	LU T2 86	2 Karton	450,00
0	0,00	0,00	0,0000	0,00	0,00	0,00	0,00	0,00	0,00	71200021	01.11.2007	01.11.2007	Halbbaue	CBA	MAA RG 111		122,00
0	0,00	0,00	0,0000	0,00	0,00	0,00	0,00	0,00	0,00	71200026	30.10.2007	30.10.2007	Degussa	Dynamit	MAA RG 100		450,00
0	0,00	0,00	0,0000	0,00	0,00	0,00	0,00	0,00	0,00	71200027	01.11.2007	01.11.2007	Halbbaue	CBA	MAA RG 100	3 Paket	450,00
0	0,00	400,00	0,0000	0,00	0,00	0,00	0,00	0,00	0,00	71200028	01.11.2007	01.11.2007	Halbbaue	Oms GmbH	LU T2 86	1 Karton	450,00
0	0,00	100,00	0,0000	0,00	0,00	0,00	0,00	0,00	0,00	71200028	01.11.2007	01.11.2007	Halbbaue	Oms GmbH	LU T2 86	1 Karton	450,00
0	0,00	0,00	0,0000	0,00	0,00	0,00	0,00	0,00	0,00	71200028	08.10.2007	08.10.2007	Degussa	Halbbaue	MAA RG 100		0,00
0	0,00	122,00	0,0000	0,00	0,00	0,00	0,00	0,00	0,00	71200028	09.11.2007	09.11.2007	CBA	8708 Bad	MAA RG 100	1 Paket	500,00
0	0,00	100,00	0,0000	0,00	0,00	0,00	0,00	0,00	0,00	71200028	09.11.2007	09.11.2007	Halbbaue	Oms GmbH	MAA RG 100	1 Karton	450,00
0	0,00	122,00	0,0000	0,00	0,00	0,00	0,00	0,00	0,00	71200028	08.11.2007	08.11.2007	CBA	8708 Bad	MAA RG 100	2 Paletten	700,00
0	0,00	1222,00	0,0000	0,00	0,00	0,00	0,00	0,00	0,00	71200028	08.11.2007	08.11.2007	CBA	Oms GmbH	MAA RG 100	1 Paletten	1000,00
0	0,00	2000,00	0,0000	0,00	0,00	0,00	0,00	0,00	0,00	71200029	11.11.2007	11.11.2007	Halbbaue	Oms GmbH	LU T2 86	1 Karton	450,00
0	0,00	450,00	0,0000	0,00	0,00	0,00	0,00	0,00	0,00	71200027	11.11.2007	11.11.2007	Halbbaue	Oms GmbH	LU T2 86	1 Karton	450,00
0	0,00	0,00	0,0000	0,00	0,00	0,00	0,00	0,00	0,00	71200031	11.11.2007	11.11.2007	Degussa	Halbbaue	MAA RG 111		1000,00
0	0,00	122,00	0,0000	0,00	0,00	0,00	0,00	0,00	0,00	71200031	11.11.2007	11.11.2007	Degussa	Oms GmbH	MAA RG 111	1 Karton	1247,50
0	0,00	0,00	0,0000	0,00	0,00	0,00	0,00	0,00	0,00	71200035	11.11.2007	11.11.2007			MAA TT 100		411,00
0	0,00	1200,00	0,0000	0,00	0,00	0,00	0,00	0,00	0,00	71200037	15.11.2007	15.11.2007	Degussa	Halbbaue	MAA RG 100		1000,00

# Die Grundfunktionen

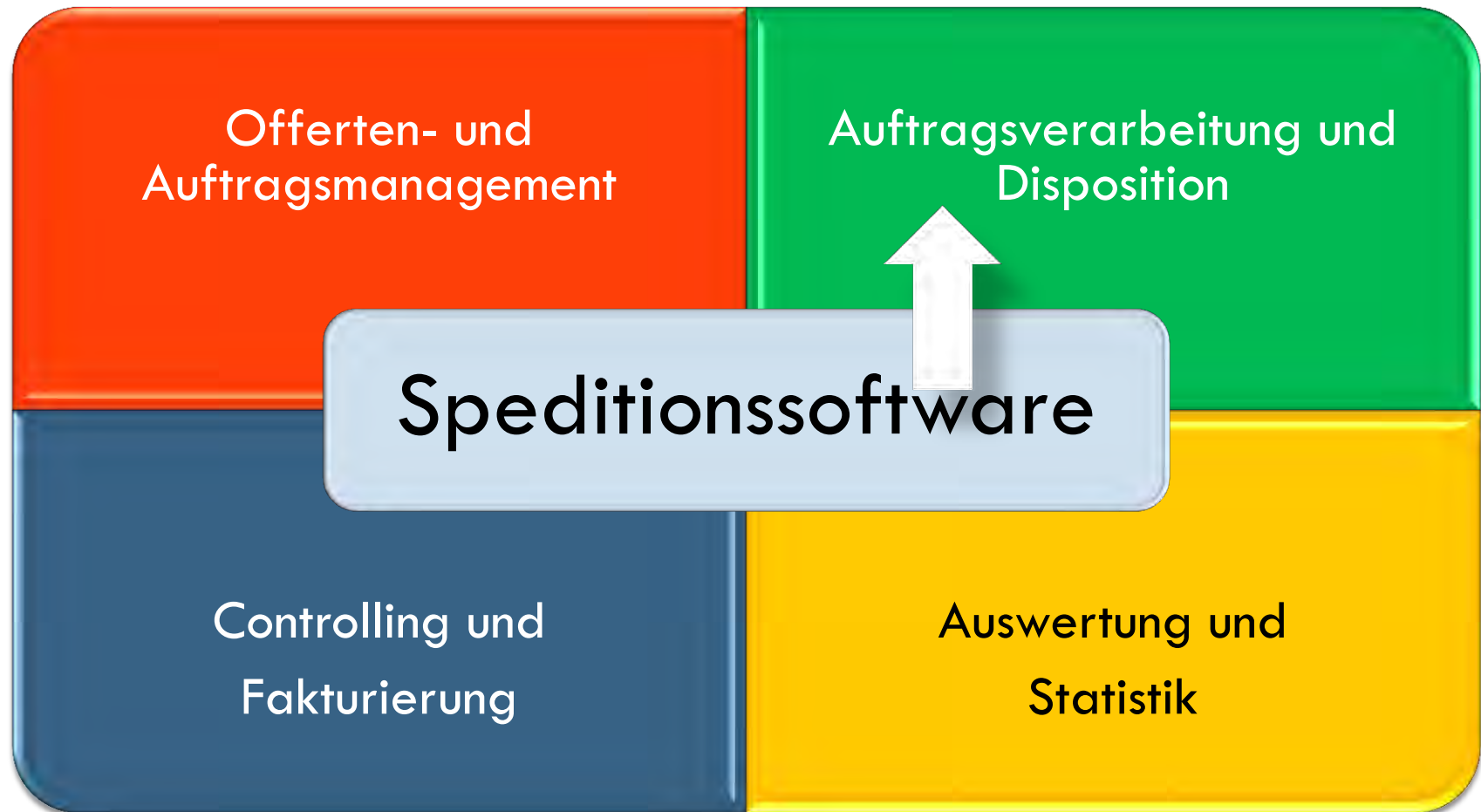



# Die Grundfunktionen

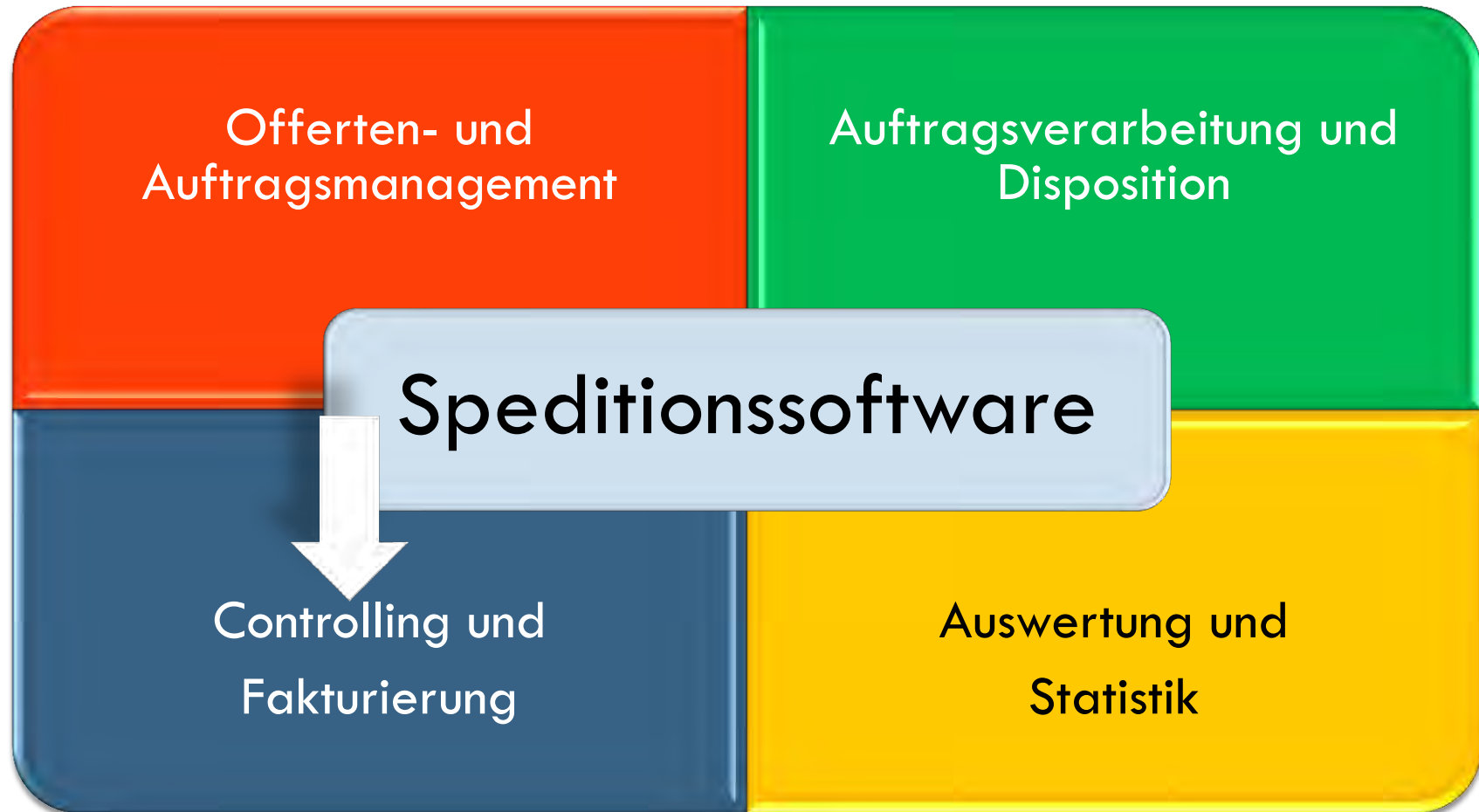

# Controlling und Fakturierung

www.gehr-gmbh.de

## Controlling und Fakturierung

- Dokumentenmanagement z.B. für Abliefernachweise
- Auftrags-Controlling
- Rechnungsverfahren
- Gutschriftsverfahren
- Stapelverarbeitung
- Nachbelastungen
- Offene-Posten-Verwaltung
- Digitaler Zahlungsverkehr
- Datenübergabe an FIBU

The screenshot shows a software interface with a menu bar at the top containing options like 'Historie', 'Kunde', 'Unternehmen', 'Tour', 'Auftrag', 'Disposition', 'Pläne', 'Faktura', 'Statistik', 'Verwaltung', 'Fuhrpark', 'Lager', 'Route', 'Support', 'SMS', and 'Ende'. Below the menu, there are several input fields for 'Frachtkosten', 'LKW', 'Von Auftrag Nr.', 'Von Auftrag Datum', 'Bis Auftrag Nr.', and 'Bis Auftrag Datum'. The main area is titled 'Offene Aufträge' and contains a table with columns: 'Frachtkosten', 'Konto-Nr.', 'Nummer', 'LKW', 'Gesamtwert EUR', 'Leistdatum', 'Entlastdatum', 'ID', 'Leistefirma', 'Entlastefirma', 'Ware', and 'Gewicht'. The table lists various orders with their respective details.

Frachtkosten	Konto-Nr.	Nummer	LKW	Gesamtwert EUR	Leistdatum	Entlastdatum	ID	Leistefirma	Entlastefirma	Ware	Gewicht
	010001	6200002		3422,39	05.12.2006	05.12.2006		Man. Waagen, D-56283 Marenheim	Waagen KG, D-56283 Rodehousen		0,00
	010001	7290002	NAA TT 100	402442,00	11.10.2007	11.10.2007		Dynamit Nobel GmbH, D-54290 Trier	Hallbauer Metallwaren GmbH, D-68533 Viernheim	Aufträge	2200,00
	010007	8900002	ZZ U 781	2095,09	27.09.2006	27.09.2006		Dynamit Nobel GmbH, D-54290 Trier	Degussa AG, D-91039 Ingolstadt	Computer	0,00
	010007	0220008	NAA RG 190	3000,00	07.12.2006	07.12.2006		Wieland KG, D-56283 Rodehousen	Funk Zitar KG, D-07743 Jena		0,00
	010007	0220008	NAA UT 12	900,00	06.12.2006	06.12.2006		BK Gießen GmbH, D-67065 Luthelshausen	Wieland KG, D-56283 Rodehousen		0,00
	010007	0220008	NAA VA 112	0,00	21.11.2006	21.11.2006		Degussa AG, D-91039 Ingolstadt	Dynamit Nobel GmbH, D-54290 Trier		0,00
	010007	0220008	NAA RG 190	0,00	27.12.2006	27.12.2006		Man. Waagen, D-56283 Marenheim	Dynamit Nobel GmbH, D-54290 Trier		0,00
	100000	3000008	NAA RG 111	200,00	07.12.2006	07.12.2006		Dynamit Nobel GmbH, D-54290 Trier	Hallbauer Metallwaren GmbH, D-68533 Viernheim		0,00
	100000	5000008	frei	254,00	20.10.2006	21.10.2006		Hallbauer Metallwaren GmbH, D-68533 Viernheim	Gehr Datentechnik GmbH, D-68533 Marenheim		0,00
	100000	5000002	XX	2000,00	30.08.2005	30.08.2005		Gehr Datentechnik GmbH, D-68533 Marenheim	LIEBO Transportlogistik GmbH, D-28832 Achim	1 Paletten	1200,00
	100000	5200002	NAA UT 12	1390,00	24.10.2005	24.10.2005		D-56632 Plank			0,00
	100000	5200003	NAA RG 190	40,00	26.10.2005	26.10.2005		Hallbauer Metallwaren GmbH, D-68533 Viernheim	LIEBO Transportlogistik GmbH, D-28832 Achim		0,00
	100000	5200002	NAA RG 190	2000,00	13.12.2005	13.12.2005		D-56632 Plank	D-56300 Brühl		0,00
	100000	6020008	NAA RG 190	1520,00	04.02.2006	04.02.2006		Gehr Datentechnik GmbH, D-68533 Marenheim	Werner Müller KG, D-46782 Bucht		0,00
	100000	6020001	RW41	500,00	22.02.2006	22.02.2006		Dynamit Nobel GmbH, D-54290 Trier	Gehr Datentechnik GmbH, D-68533 Marenheim		0,00
	100000	6020003	NAA RG 190	0,00	05.02.2006	05.02.2006		Dynamit Nobel GmbH, D-54290 Trier	Hallbauer Metallwaren GmbH, D-68533 Viernheim		1200,00

# Die Grundfunktionen



# Auswertung und Statistik

[www.gehr-gmbh.de](http://www.gehr-gmbh.de)

## Auswertung und Statistik

- Speditionelle Gewinn/Verlust Statistik (Speditionsbuch)
- Relationsauswertung
- Kontraktauswertung
- Lademittelverwaltung
- Fahrzeugauswertung
- Personalauswertung
- Provisionsverwaltung
- Kundenstatistik
- Unternehmerstatistik
- Kostenstatistik

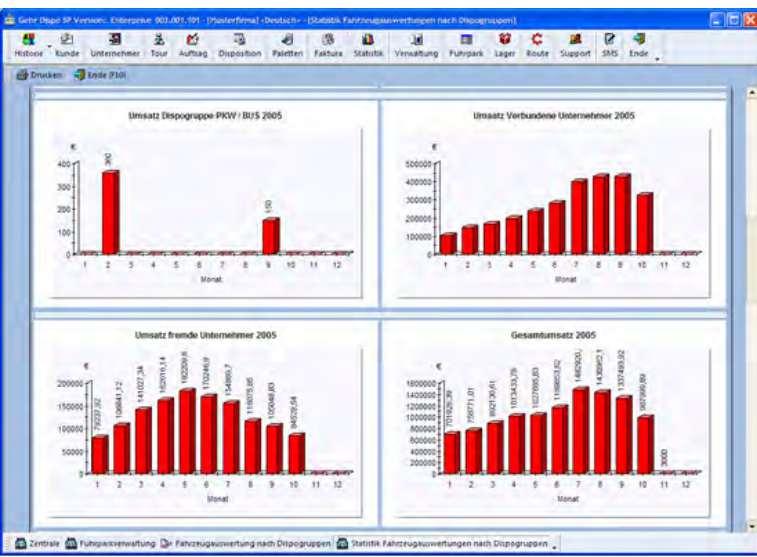

# Was noch ?

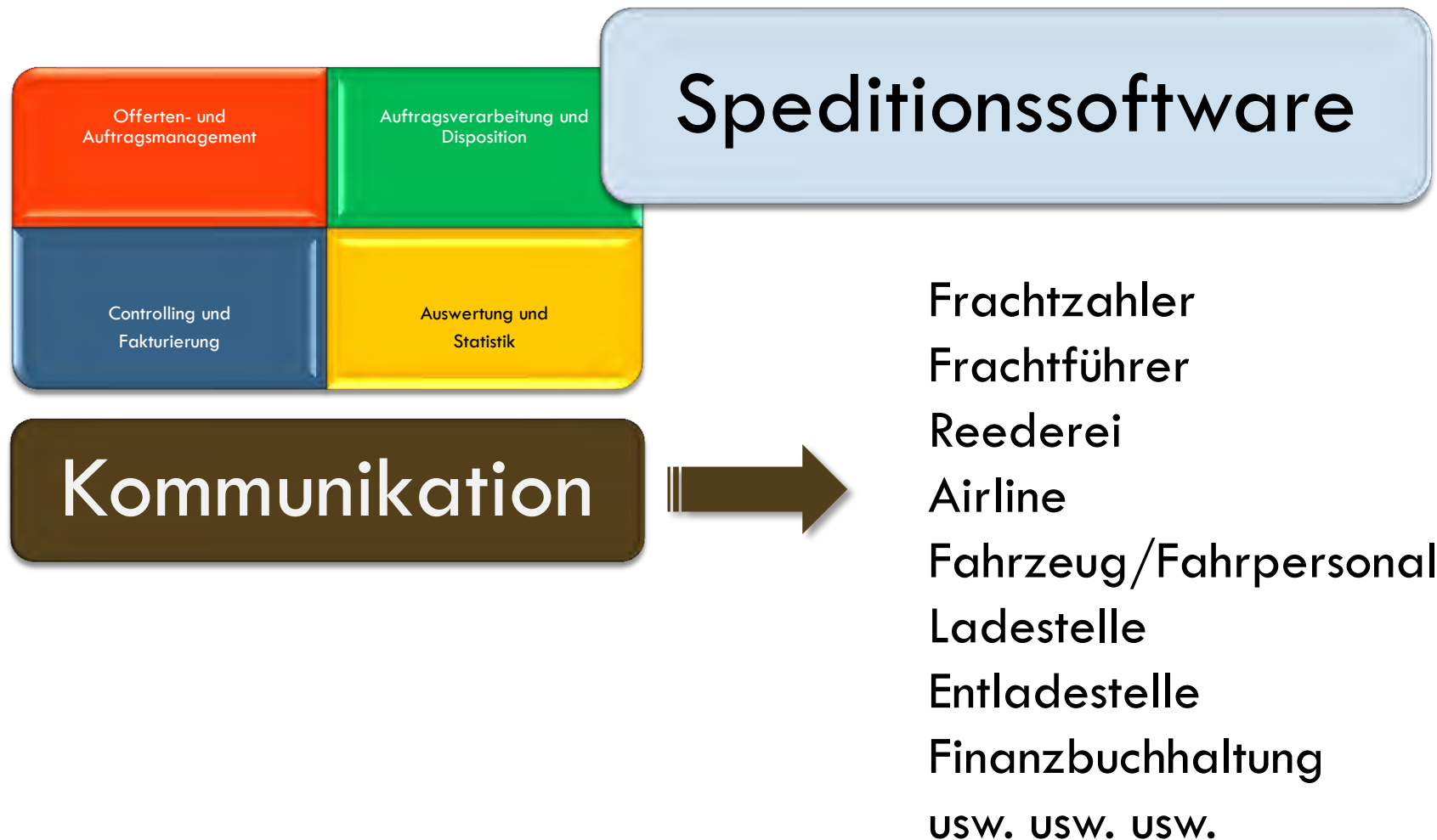

# Wie geht das ?

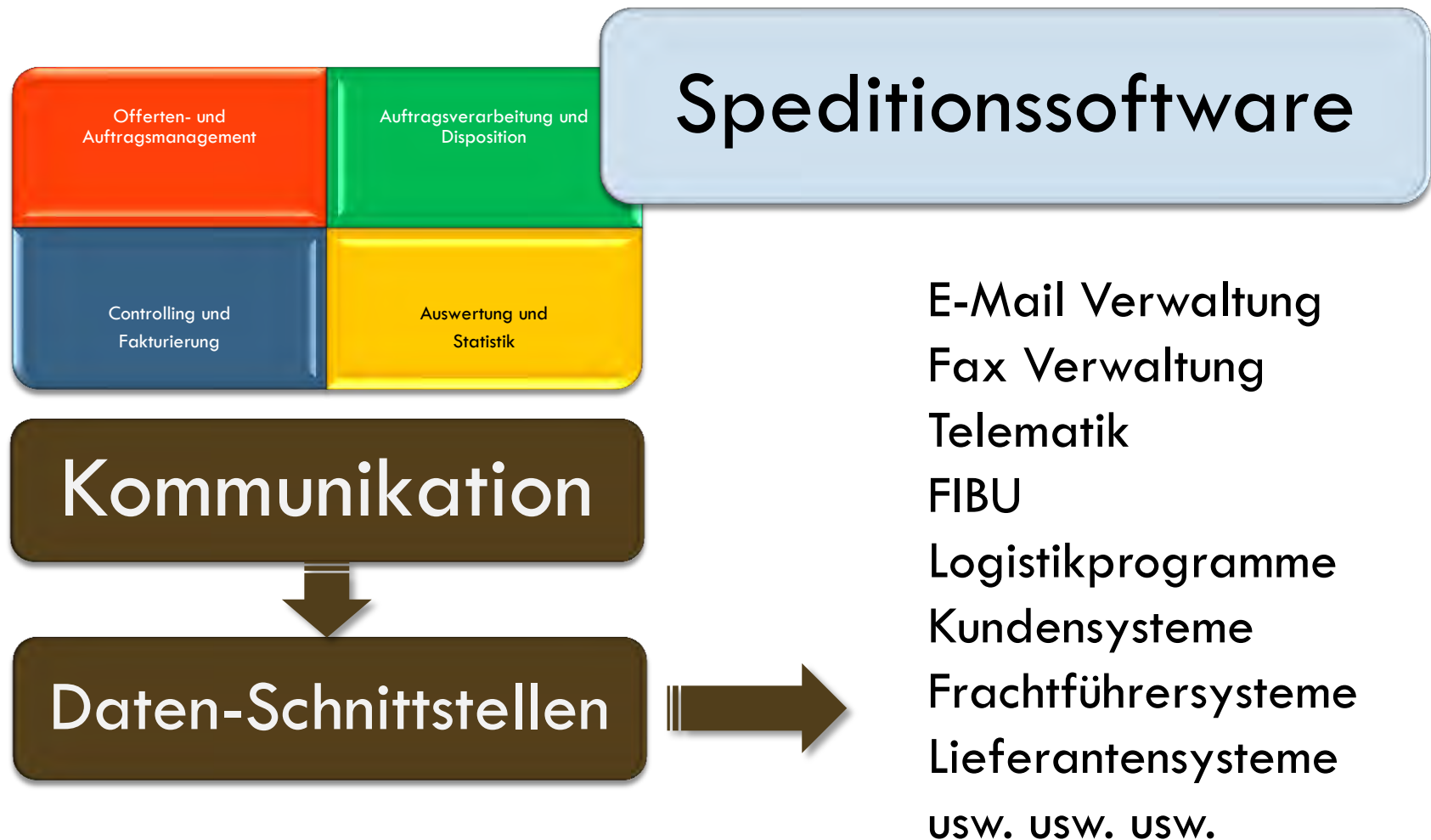

# Das Ergebnis

## Was bringt mir der Einsatz einer modernen Speditionssoftware ?

- Zeitersparnis

# Zeitersparnis

# Das Ergebnis

**Was bringt mir der Einsatz einer modernen Speditionssoftware ?**

- Zeitersparnis

**durch Zeitersparnis  
habe ich...**

# Das Ergebnis

**Was bringt mir der Einsatz einer modernen Speditionssoftware ?**

- Zeitersparnis

**mehr Zeit für  
die Kernaufgabe**

# Das Ergebnis

**Was bringt mir der Einsatz einer modernen Speditionssoftware ?**

- Zeitersparnis

**damit**  
**beseitige ich**

# Das Ergebnis

## Was bringt mir der Einsatz einer modernen Speditionssoftware ?

- Zeitersparnis
- Beseitigung von Fehlerquellen

# Fehlerquellen

# Das Ergebnis

## Was bringt mir der Einsatz einer modernen Speditionssoftware ?

- Zeitersparnis
- Beseitigung von Fehlerquellen

**und erlange  
damit**

# Das Ergebnis

## Was bringt mir der Einsatz einer modernen Speditionssoftware ?

- Zeitersparnis
- Beseitigung von Fehlerquellen
- Höhere Transparenz

**höhere**

**Transparenz**

# Das Ergebnis

## Was bringt mir der Einsatz einer modernen Speditionssoftware ?

- Zeitersparnis
- Beseitigung von Fehlerquellen
- Höhere Transparenz

**das alles bedeutet**

# Das Ergebnis

## Was bringt mir der Einsatz einer modernen Speditionssoftware ?

- Zeitersparnis
- Beseitigung von Fehlerquellen
- Höhere Transparenz
- Mehr Erfolg

# Mehr Erfolg

# Was muss ich dafür tun ?

**Welche Voraussetzungen muss ich in meinem Unternehmen schaffen um dieses Ziel zu erreichen:**

- Mitarbeiter Motivation
- Bereitschaft zur Umorganisation

# Fragen



# Danke für Ihre Aufmerksamkeit

[www.gehr-gmbh.de](http://www.gehr-gmbh.de)



Ende

**GEHR**  
BUSINESS  
SOLUTIONS

[www.gehr-gmbh.de](http://www.gehr-gmbh.de)

**Für weitere Fragen stehen  
wir Ihnen gerne zur  
Verfügung**

Gehr Datentechnik GmbH  
Fabrikstationsstraße 18-26  
68163 Mannheim

Tel. : 0621-475269  
Fax: 0621-4814197  
E-Mail: [contact@gehr-gmbh.de](mailto:contact@gehr-gmbh.de)